Research Repository UCD

Title	Le petit je-ne-sais-quoi de l'ammoniac
Authors(s)	Wright, Nathan T., Kelleghan, David B., Levrault, Cécile, Curran, Thomas P.
Publication date	2021-12-07
Publication information	Wright, Nathan T., David B. Kelleghan, Cécile Levrault, and Thomas P. Curran. "Le petit je-ne-sais-quoi de l'ammoniac." University College Dublin, December 7, 2021.
Publisher	University College Dublin
Item record/more information	http://hdl.handle.net/10197/12692

Downloaded 2024-04-17 14:01:42

The UCD community has made this article openly available. Please share how this access benefits you. Your story matters! (@ucd_oa)

© Some rights reserved. For more information

Le petit je-ne-sais-quoi de l'ammoniac

Illustrations par Nathan T. Wright
Histoire par David B. Kelleghan et Thomas P. Curran
Traduit par Cécile M. Levrault

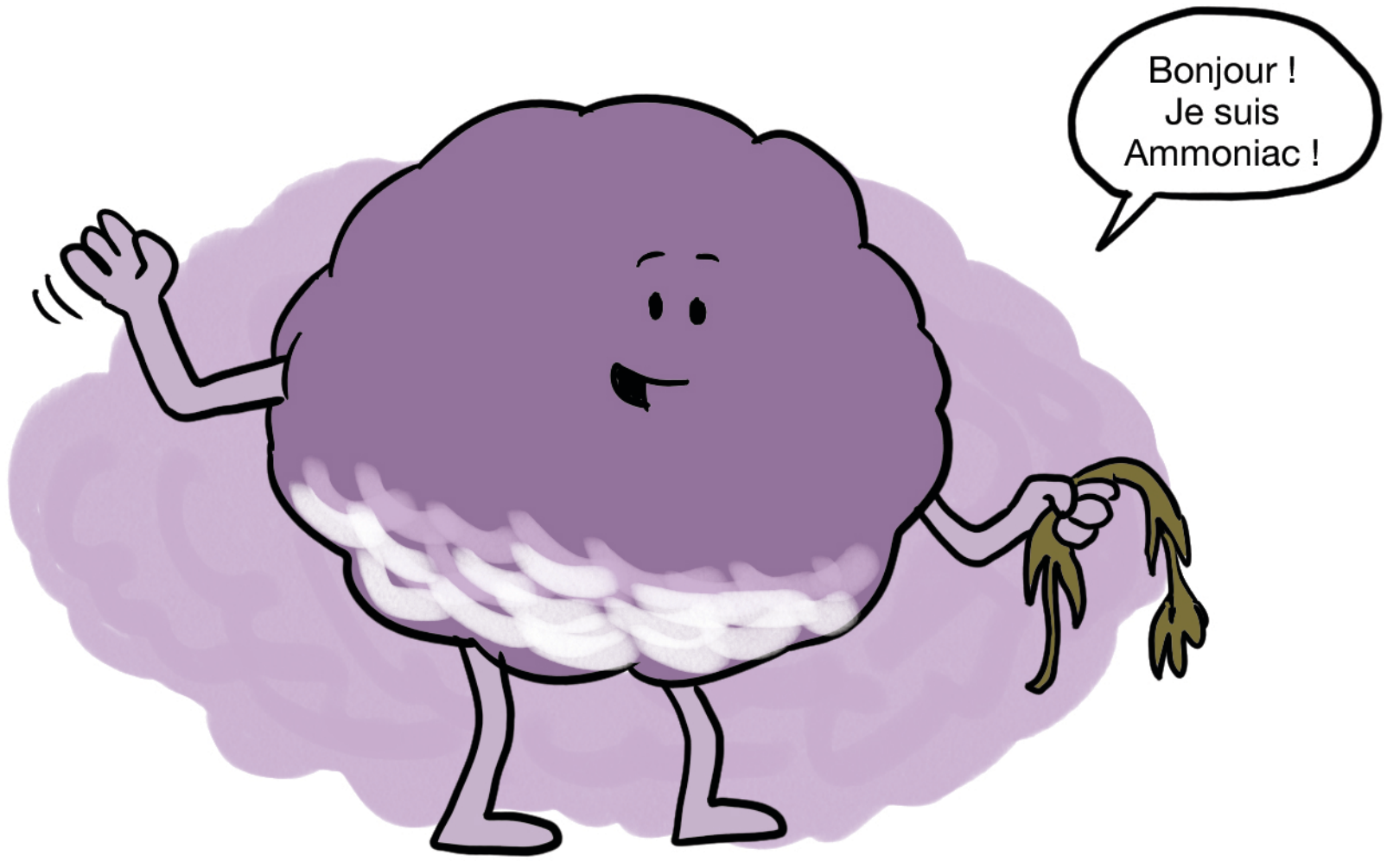

cost
EUROPEAN COOPERATION
IN SCIENCE & TECHNOLOGY

Funded by the Horizon 2020 Framework
Programme of the European Union

livAGE
Ammonia & Greenhouse Gas Emission
from Animal Production Housing

UCD
DUBLIN

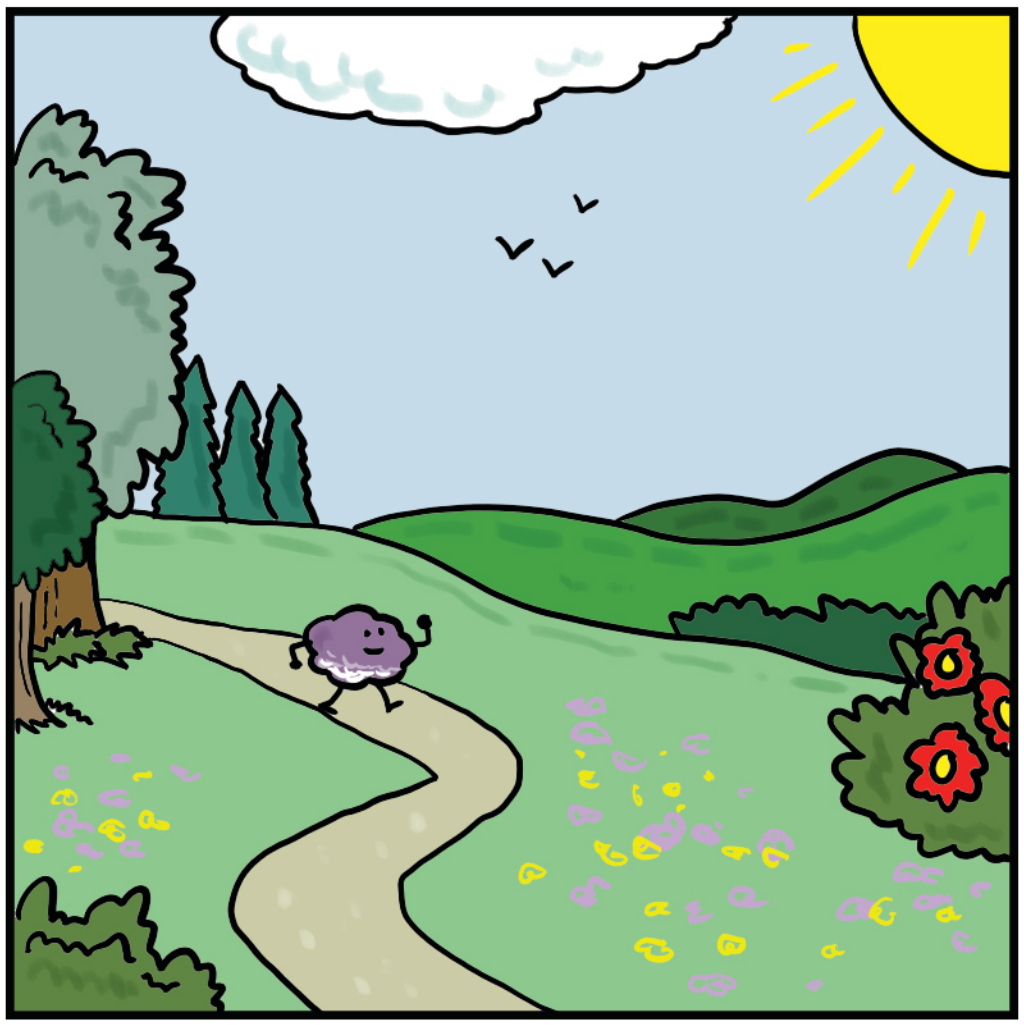

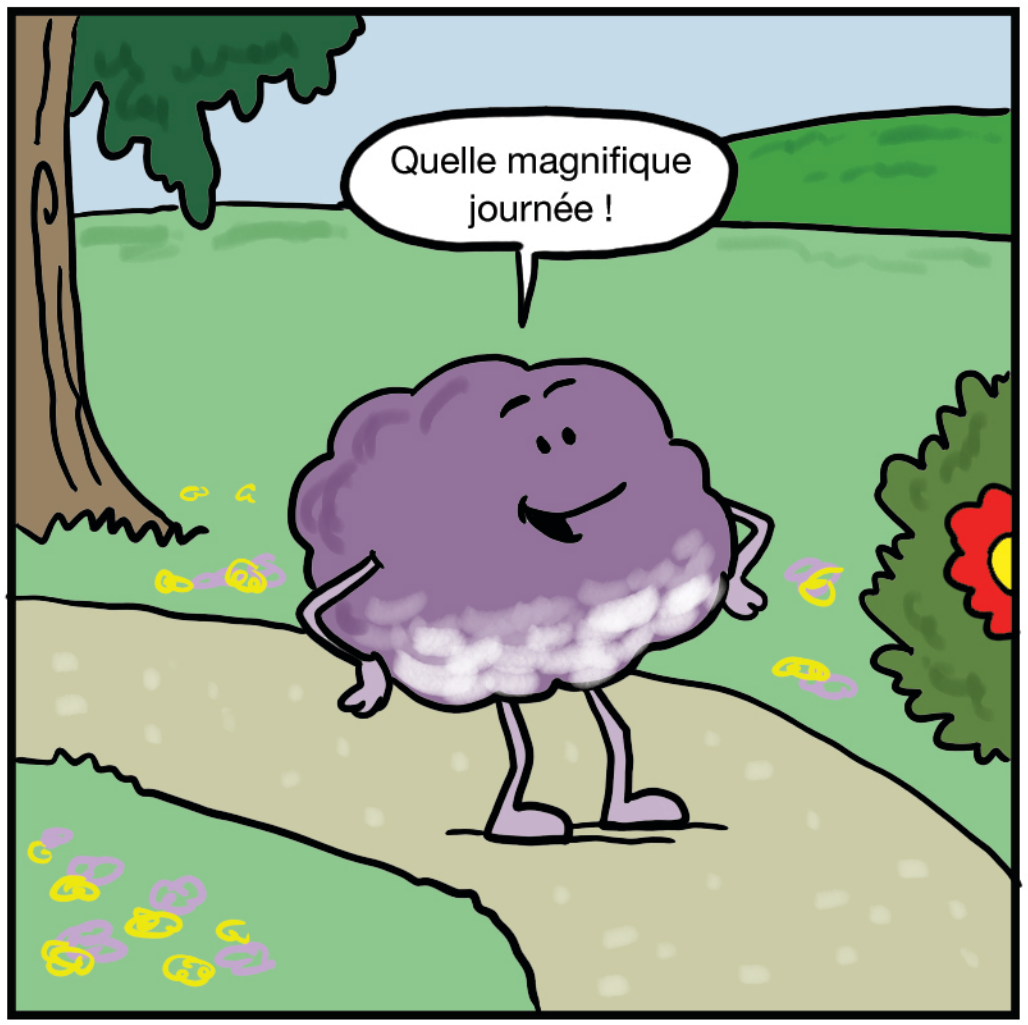

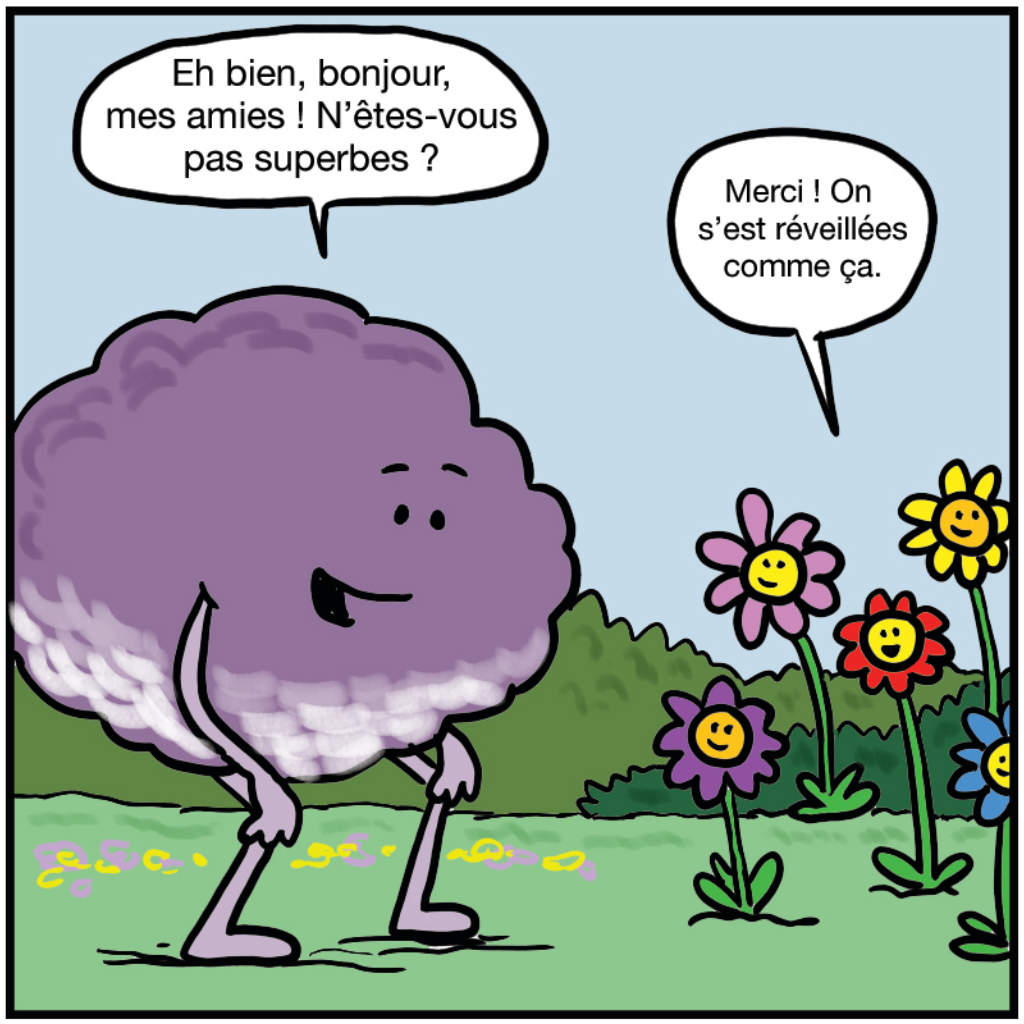

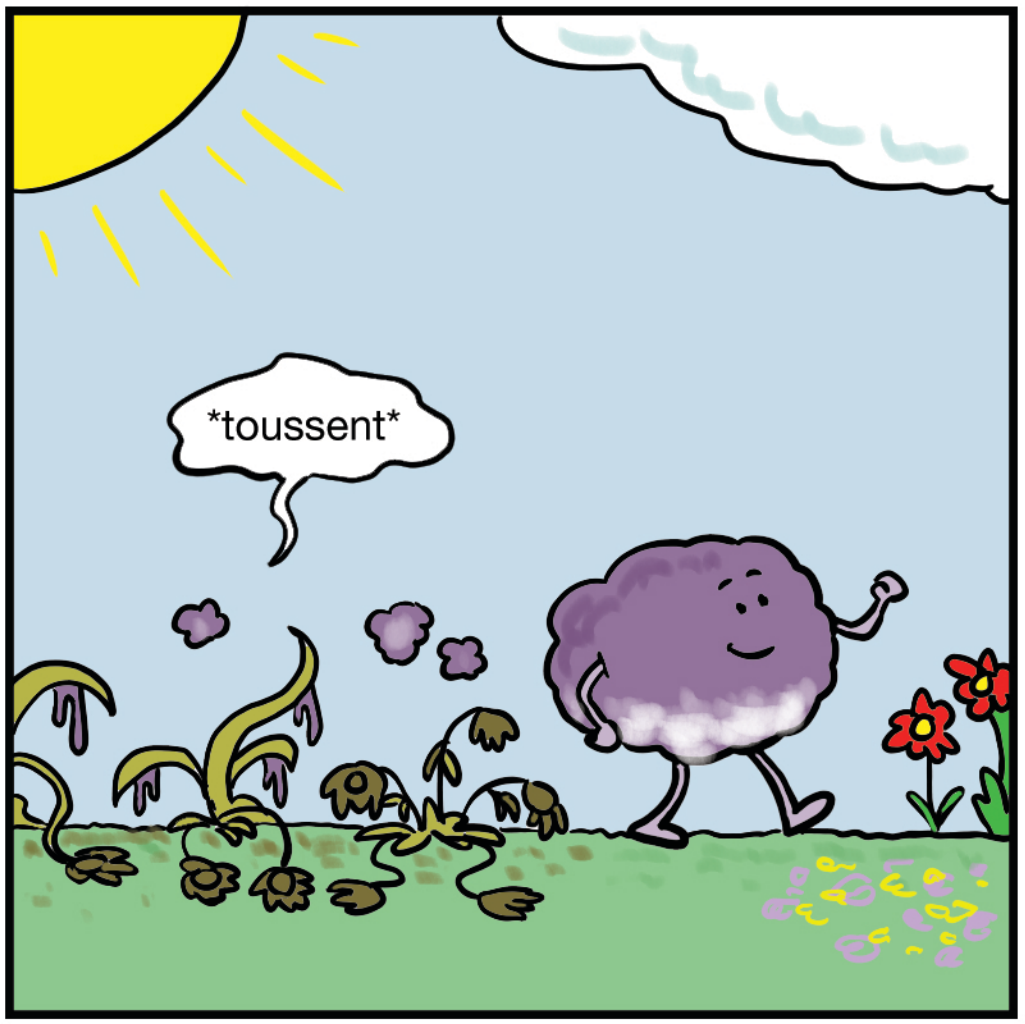

Illustrations par Nathan T. Wright

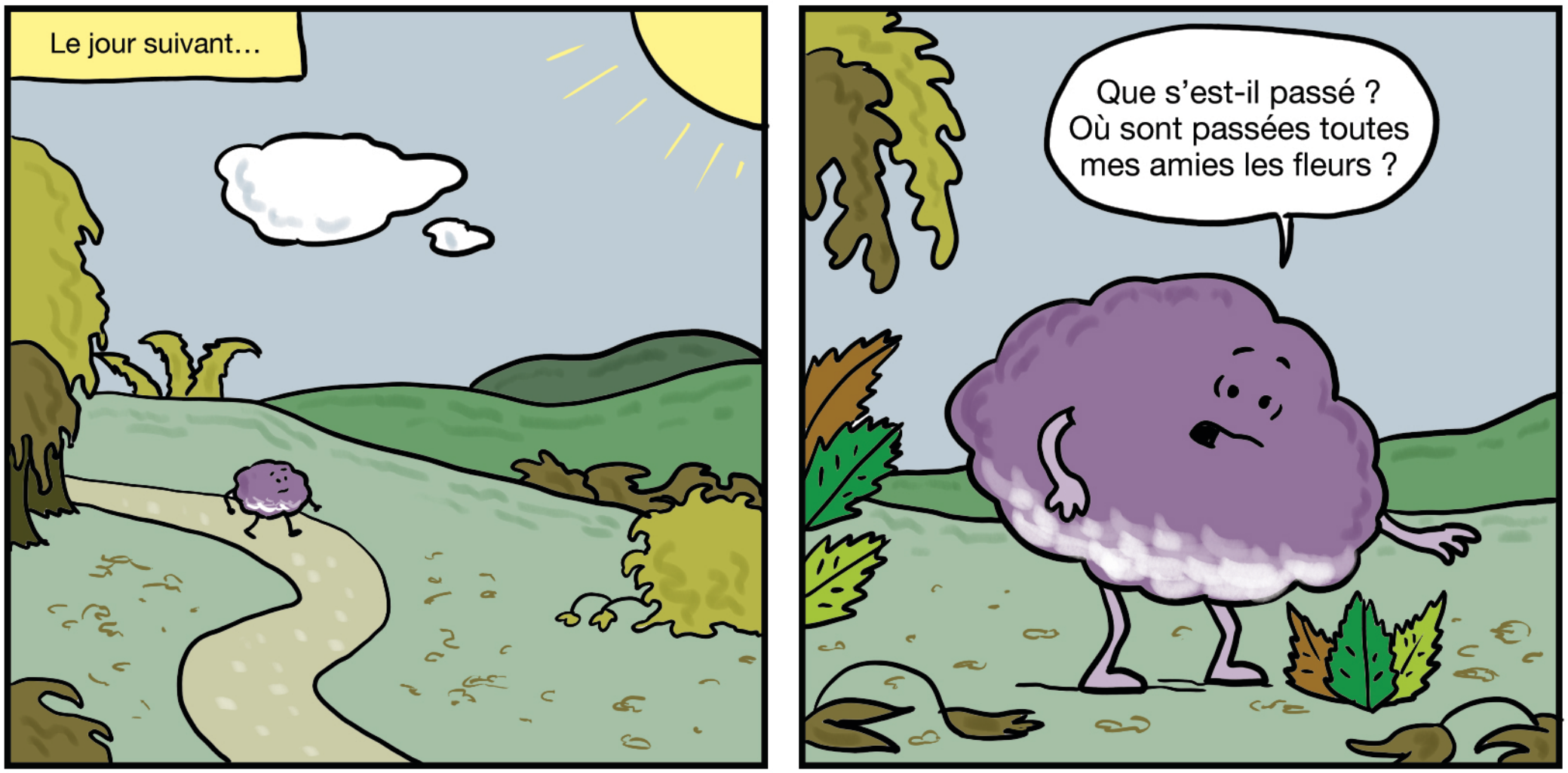

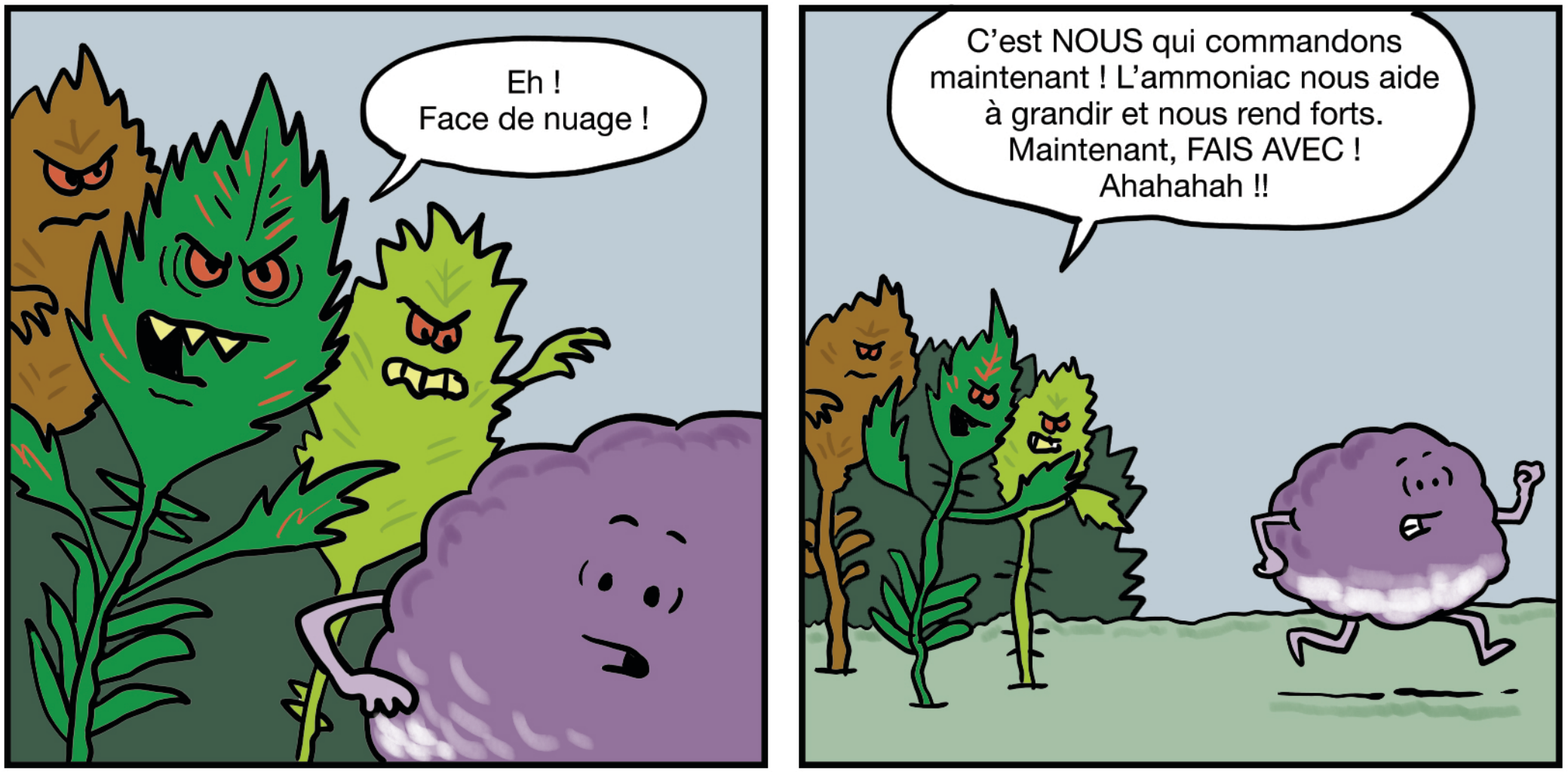

Illustrations par Nathan T. Wright

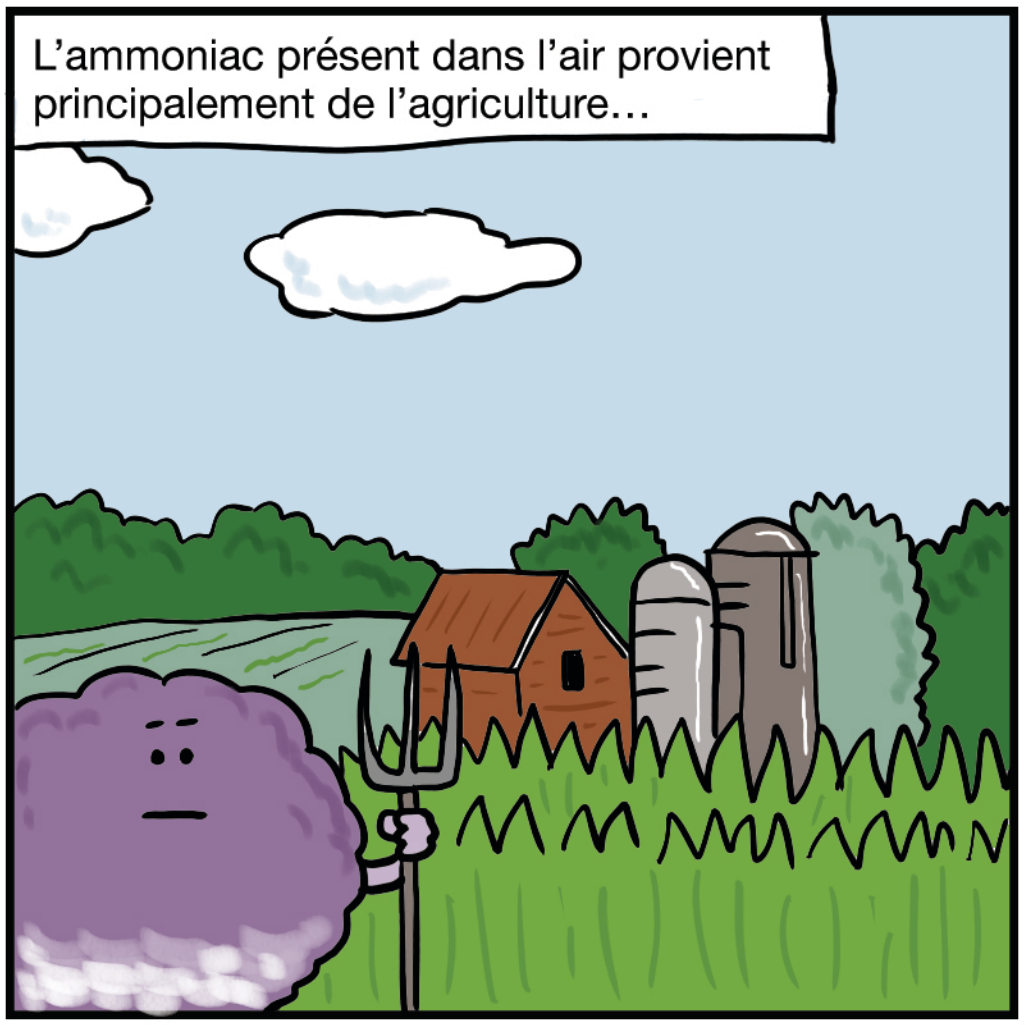

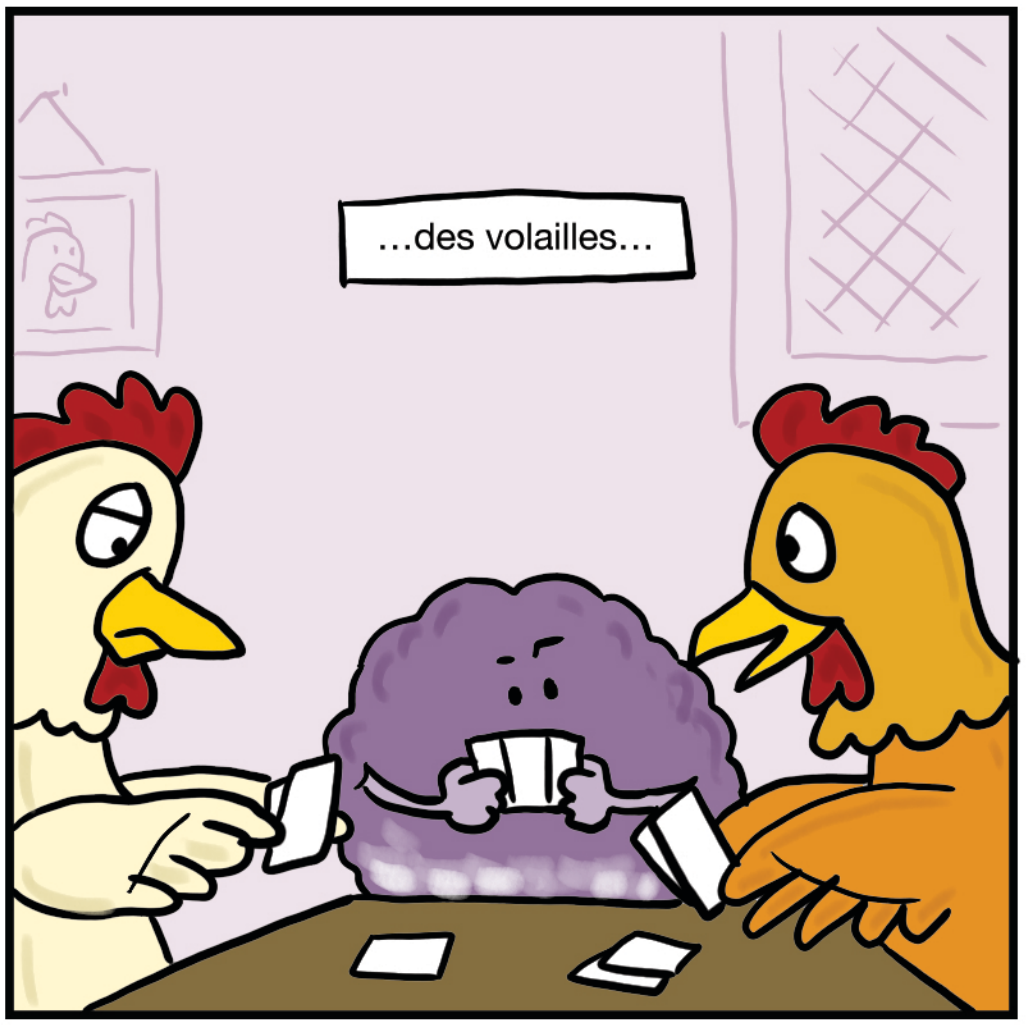

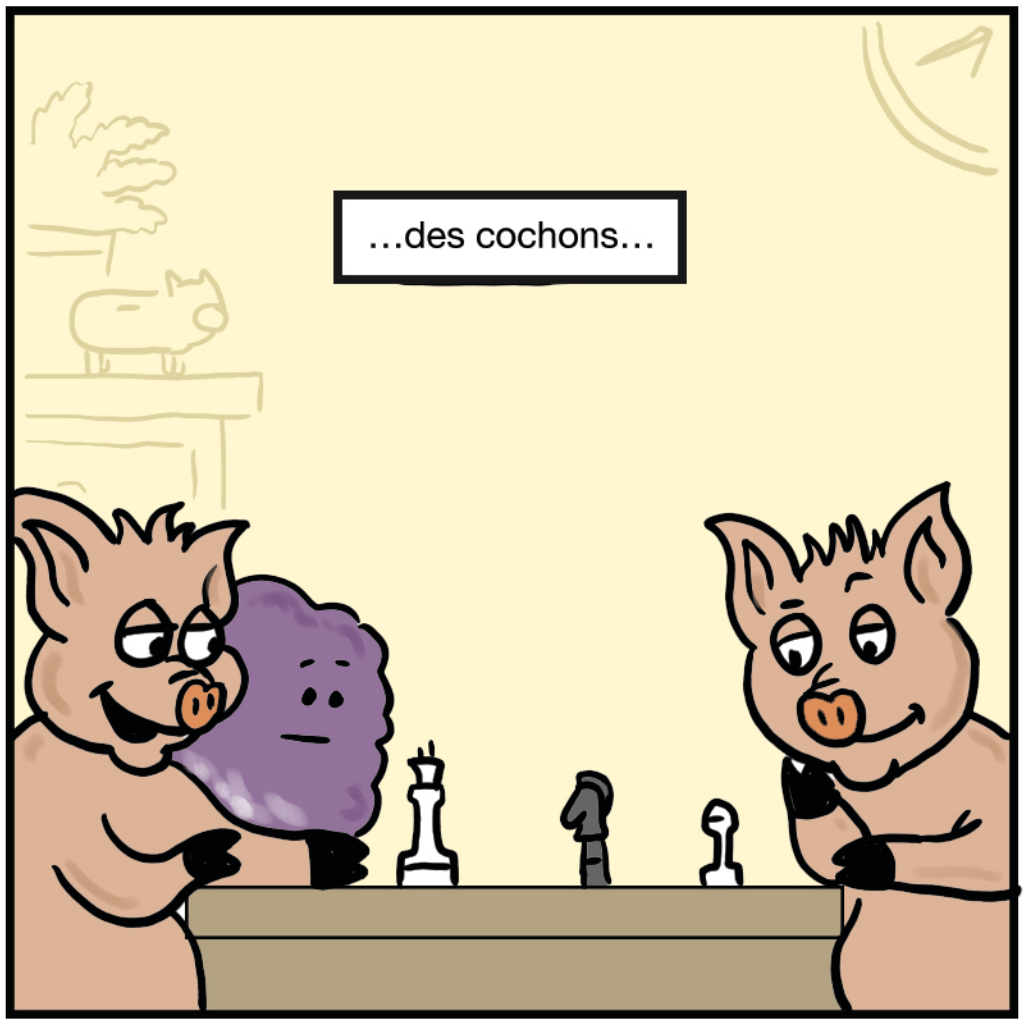

Illustrations par Nathan T. Wright

Tous ces animaux produisent des excréments.

Plus ils produisent d'excréments,
plus il y a d'ammoniac dans l'air.

Comment faire pour que mes amies les fleurs reviennent ?

Il existe de nombreuses façons pour produire moins d'ammoniac et sauver nos amies les fleurs.

Nous pouvons changer l'alimentation que nous donnons à nos animaux.

Non merci, je suis un régime pauvre en protéines.

Épandre les excréments sur le sol plutôt que de les pulvériser dans l'air.

Illustrations par Nathan T. Wright

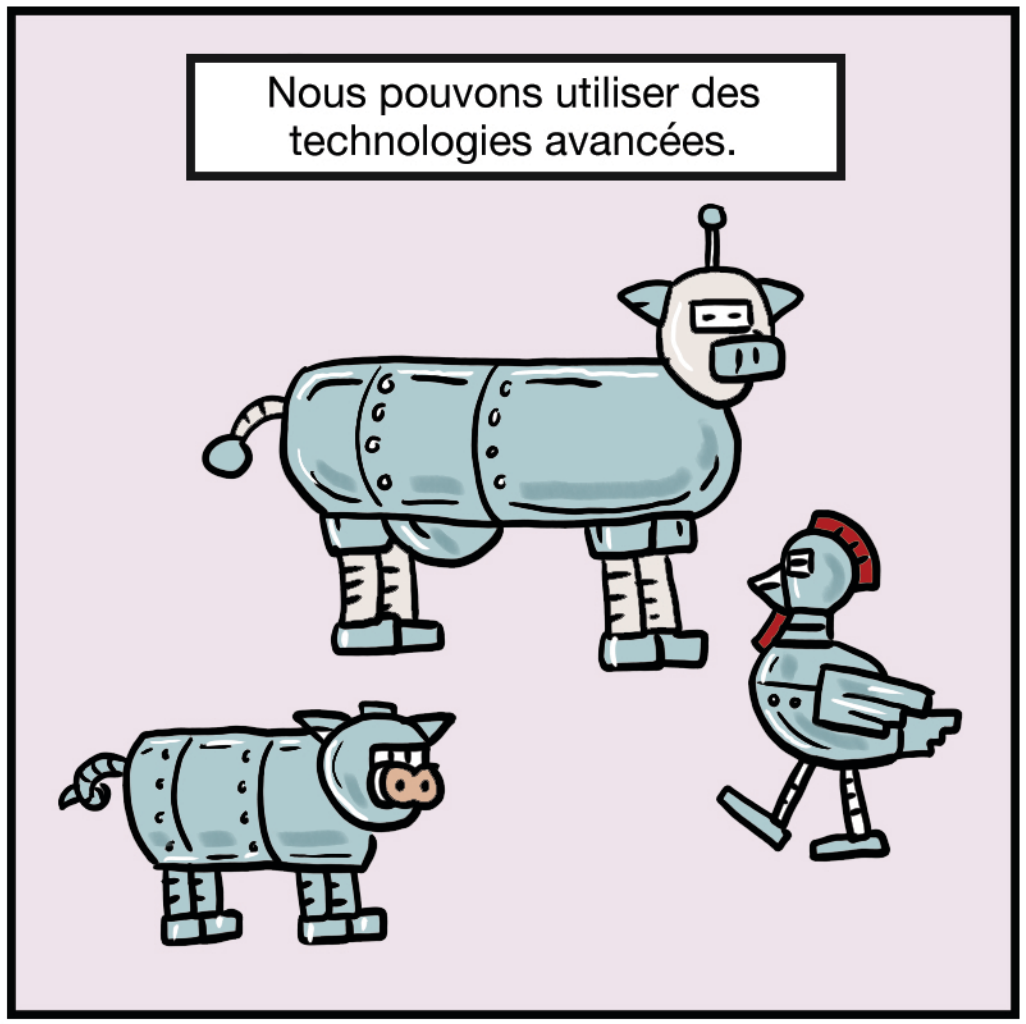

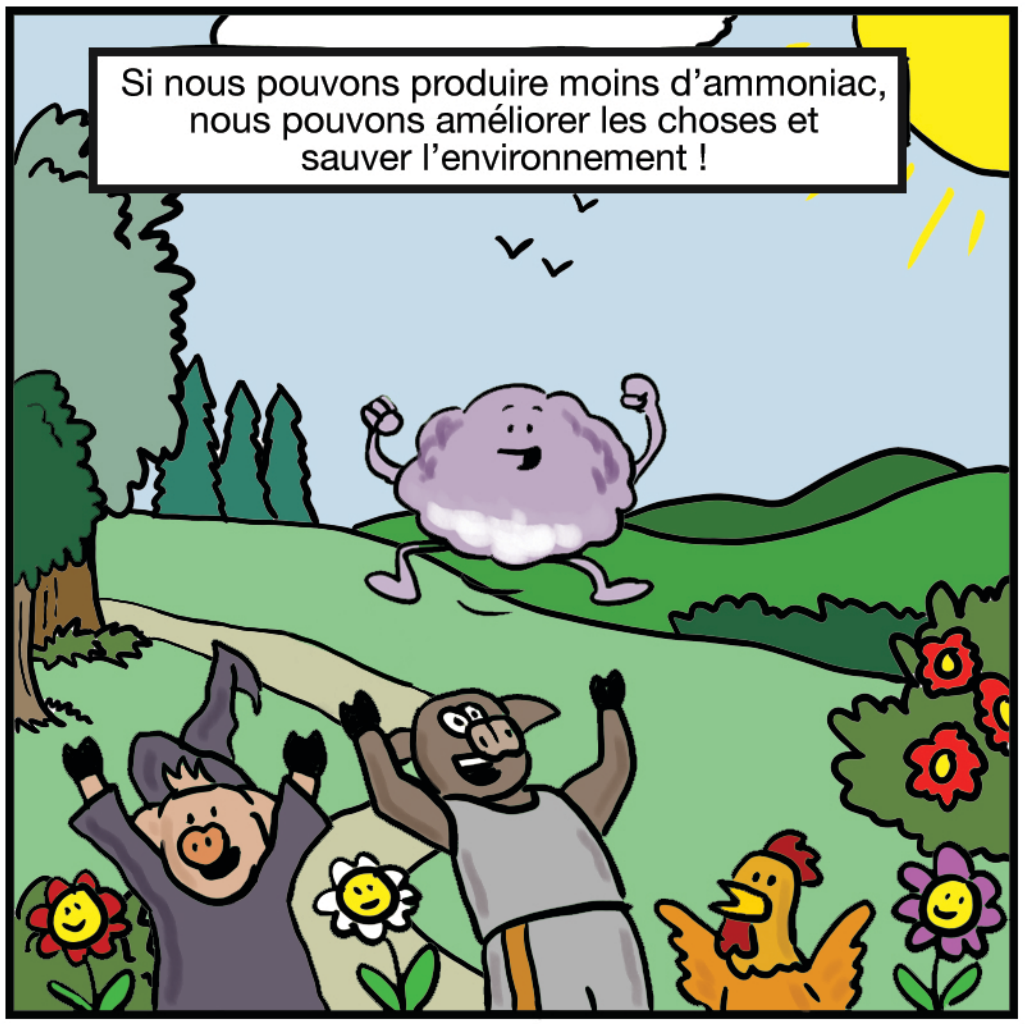

Illustrations par Nathan T. Wright

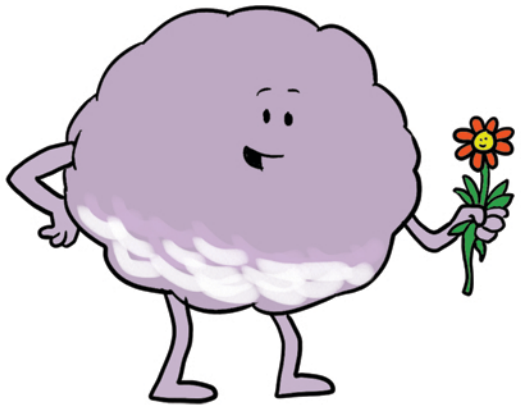

Ammonia & Greenhouse Gas Emission
from Animal Production Housing

Cette publication peut être téléchargée depuis les Archives de Recherche de l'Université de Dublin (UCD), ou d'autres informations sur le projet AmmoniaN2K peuvent également être trouvées: https://researchrepository.ucd.ie.

Plus de détails sur https://www.ucd.ie/ammonian2k/ + http://cost-livage.eu.

Ceci est un résultat produit par l'UCD et découlant du projet de recherche financé par l'EPA dans le cadre du programme de recherche EPA 2014-2020. Le programme de recherche EPA est une initiative du gouvernement irlandais et est financé par le Ministère de l'Environnement, du Climat et des Communications. Il est administré par l'Agence de Protection de l'Environnement, qui a pour fonction statutaire de coordonner et de promouvoir la recherche environnementale.

CLAUSE DE NON-RESPONSABILITÉ: Bien que tous les efforts aient été faits pour assurer l'exactitude des informations contenues dans cette bande dessinée, une exactitude totale ne peut être garantie. Ni l'Agence pour la Protection de l'Environnement, ni les auteurs n'acceptent de responsabilité quelle qu'elle soit en cas de perte ou de dommage résultant de l'action ou de l'inaction d'une personne à la suite de la lecture d'un élément contenu dans cette bande dessinée.

This article/publication is based upon work from COST Action CA16106, supported by COST (European Cooperation in Science and Technology).

COST (European Cooperation in Science and Technology) is a funding agency for research and innovation networks. Our Actions help connect research initiatives across Europe and enable scientists to grow their ideas by sharing them with their peers. This boosts their research, career and innovation.

www.cost.eu

EUROPEAN COOPERATION IN SCIENCE & TECHNOLOGY

Funded by the Horizon 2020 Framework Programme of the European Union